

INTERVENTO 11 RIFACIMENTO PAVIMENTAZIONI IN MARMETTE DI CEMENTO PLANIMETRIA

SEZIONE TIPO STATO DI FATTO

SCALA 1:10

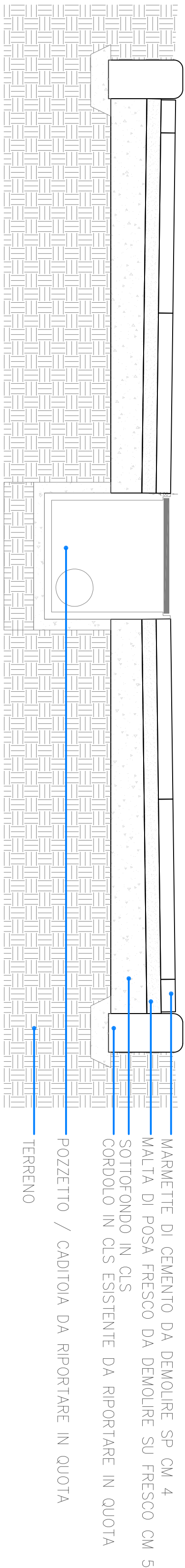

SEZIONE TIPO STATO DI PROGETTO

SCALA 1:10

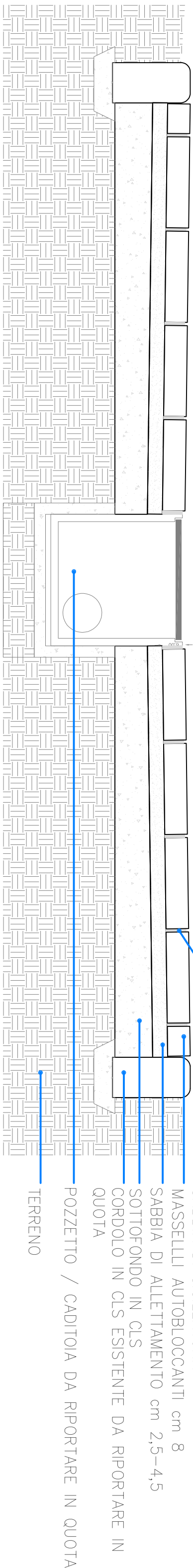

SEZIONE TIPO STATO COMPARATIVO

SCALA 1:10

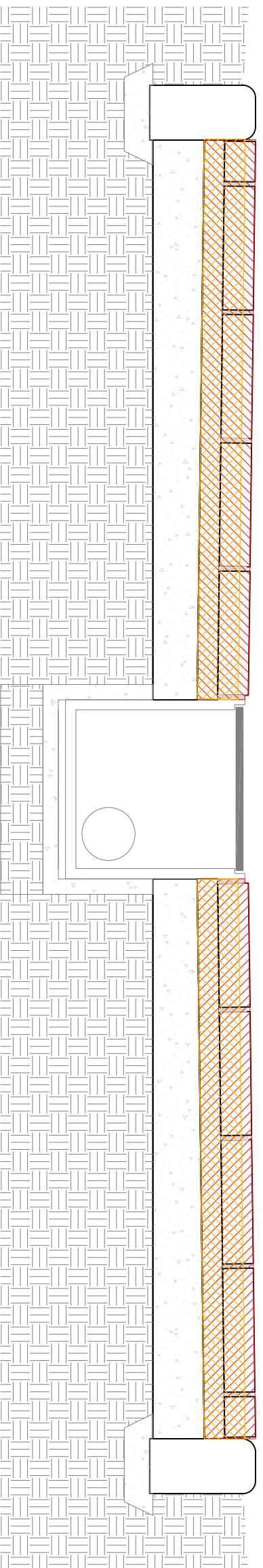

INTERVENTO 11 RIFACIMENTO PAVIMENTAZIONI IN MARMETTE DI CEMENTO SCHEMA DI POSA

INTERVENTO 11 INDIVIDUAZIONE PLANIMETRICA

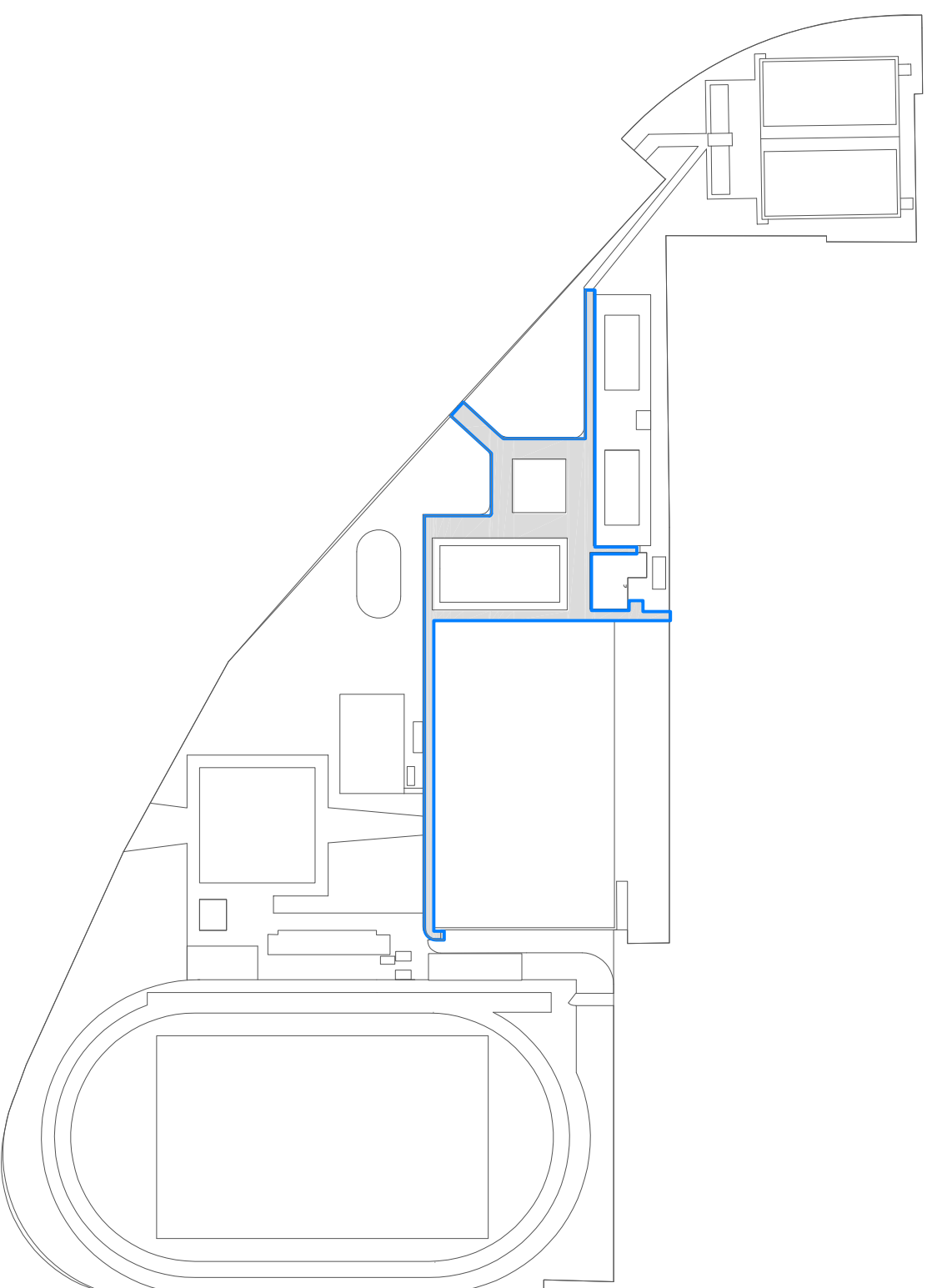

REGIONE LOMBARDIA
COMUNE DI SOLARO
(Provincia di Milano)
Ufficio Tecnico-

opera in progetto
centro sportivo comunale "G. Scirea"
MANUTENZIONE STRAORDINARIA
IMPIANTI SPORTIVI DA AFFIDARE IN CONCESSIONE
importo: € 668.352,11

Titolo progetto	PROGETTO DEFINITIVO		
Autore	SOSTITUZIONE DELLA PAVIMENTAZIONE ESISTENTE		
TAV. 3	Progettazione		
Responsabile del procedimento	Ing. Vittorio CATIANEO		
Arch. Matteo DI RIZZO	Condizionamento per la sicurezza		
Progettazione	Arch. Vincenzo BERIOLETTI		
Novadria soc. coop.	Aggiornamento		
P.zza Dante 4	AGOSTO 2017		
27100 Pavia	Data		
	AGOSTO 2017		
	Scala		
	1:10		